RENDICIÓN DE CUENTAS I SEMESTRE 2021

INSTITUCIÓN EDUCATIVA TÉCNICA DE COMERCIO SIMÓN RODRÍGUEZ

Quiénes somos

La Institución Educativa Técnica de Comercio Simón Rodríguez, de carácter oficial, orienta la educación como un proceso de calidad en formación permanente, integral e inclusiva desde el nivel preescolar hasta el nivel académico y media técnica.

Nuestra promesa

OCUPAR LOS PRIMEROS LUGARES COMO INSTITUCIÓN EDUCATIVA OFICIAL EN LAS PRUEBAS SABER 11.

PRESTAR EL MEJOR SERVICIO PARA LA COMUNIDAD EDUCATIVA.

AVANZAR EN EFICIENCIA EDUCATIVA.

GESTIÓN DIRECTIVA

Horizonte Institucional

Gobierno Escolar

Cultura Institucional

Relaciones con el entorno

HORIZONTE INSTUCIONAL

MISIÓN Y VISIÓN

MISIÓN

La Institución Educativa Técnica de Comercio Simón Rodríguez,
de carácter oficial, orienta la educación como un proceso de calidad
en formación permanente, integral e inclusiva desde el nivel preescolar
hasta el nivel académico y media técnica, propiciando en los educandos:
ser *ciudadanos dignos, líderes, autónomos y emprendedores;*
comprometidos con su formación académica y humanística;
con competencias para desempeñarse en la educación superior
y en el mundo laboral, específicamente en comercio.

VISIÓN

Ser reconocidos en el año 2025
como una Institución Educativa de Santiago de Cali
con identidad innovadora en torno al pensamiento del
Maestro Simón Rodríguez;
con liderazgo en la formación comercial, bilingüismo, Tics
y en la cultura de valores para la convivencia ciudadana;
comprometidos con el medio ambiente
y el desarrollo sostenible de la región.

GOBIERNO ESCOLAR

RECTORA- CONSEJO DIRECTIVO- CONSEJO ACADÉMCIO

CONSEJO DIRECTIVO

- Presidenta: Rectora ISABEL CRISTINA REYES R.
- Representante de los estudiantes: JUAN FERNANDO MENA
- Representante de los padres de familia: CAROLINA VARGAS y SILVIA PALACIOS
- Representante de los docentes: DIDIER ALEJANDRO LOAIZA y VICENTE GARCES
- Sector Productivo: CARLOS LARA
- Egresados: DANA ROMO

CONSEJO ACADÉMCO

Presidenta: Rectora ISABEL CRISTINA REYES R.

Coordinadores ALI BECERRA, OMAR MARMOLEJO, CARLOS SEGURA Y FRANCISCO ALVAREZ

Área Español GLORIA LILIANA GIRALDO

Área Matemáticas CONSUELO BALTAN

Área Sociales PEDRO GALVIS

Área Inglés MÓNICA MARTINEZ

Área Naturales SONIA CASTRO

Área Artística FREDY CHICA

Área Ed. Física TEODORO ANDRADE

Área Ética y Religión NHORA MURILLO

Área Tecnología PAOLA TORRES

Área Comerciales ALEJANDRA PALACIOS

Área Cátedra de Paz JAVIER TRUJILLO

Preescolar CLAUDIA XIMENA GOMEZ

RELACIONES CON EL ENTORNO– Coordinador Ali Becerra

INSTITUTO COLOMBIANO DE BIENTAR FAMILIAR- NIÑO JESÚS DE PRAGA

POLICIA NACIONAL – CAPACITACIONES A ESTUDIANTES

HARINERA DEL VALLE- APOYO A PROYECTOS PEDAGÓGICOS

FUNDACIÓN UNICO – APOYO A PROYECTOS

ABOTT – CAPACITACIONES A ESTUDIANTES

U. JAVERIANA- PROGRAMA CISCO PARA ESTUDIANTES

JUNTA DE ACCION COMUNAL DEL SENA- RESTAURANTE ESCOLAR SEDE PRINCIPAL

CALI 5 – PLAN DE DESARROLLO- COMPUTADORES PARA EL 2022

SECRETARIA DE SALUD MUNICIPAL –vacunación COVID-19 y SARAMPÍON Y RUBEOLA

Servicio Competitivo

EMPRENDIMIENTO

BILINGÜISMO

MEDIO AMBIENTE

ARTICULACIÓN CON EL SENA

E INTENALCO

CLEI- CICLOS LECTIVOS ESPECIALES INTEGRADOS NOCTURNA

CULTURA INSTITUCIONAL – Ildorfo Carmen

GESTIÓN DE CALIDAD

MAPA DE PROCESOS

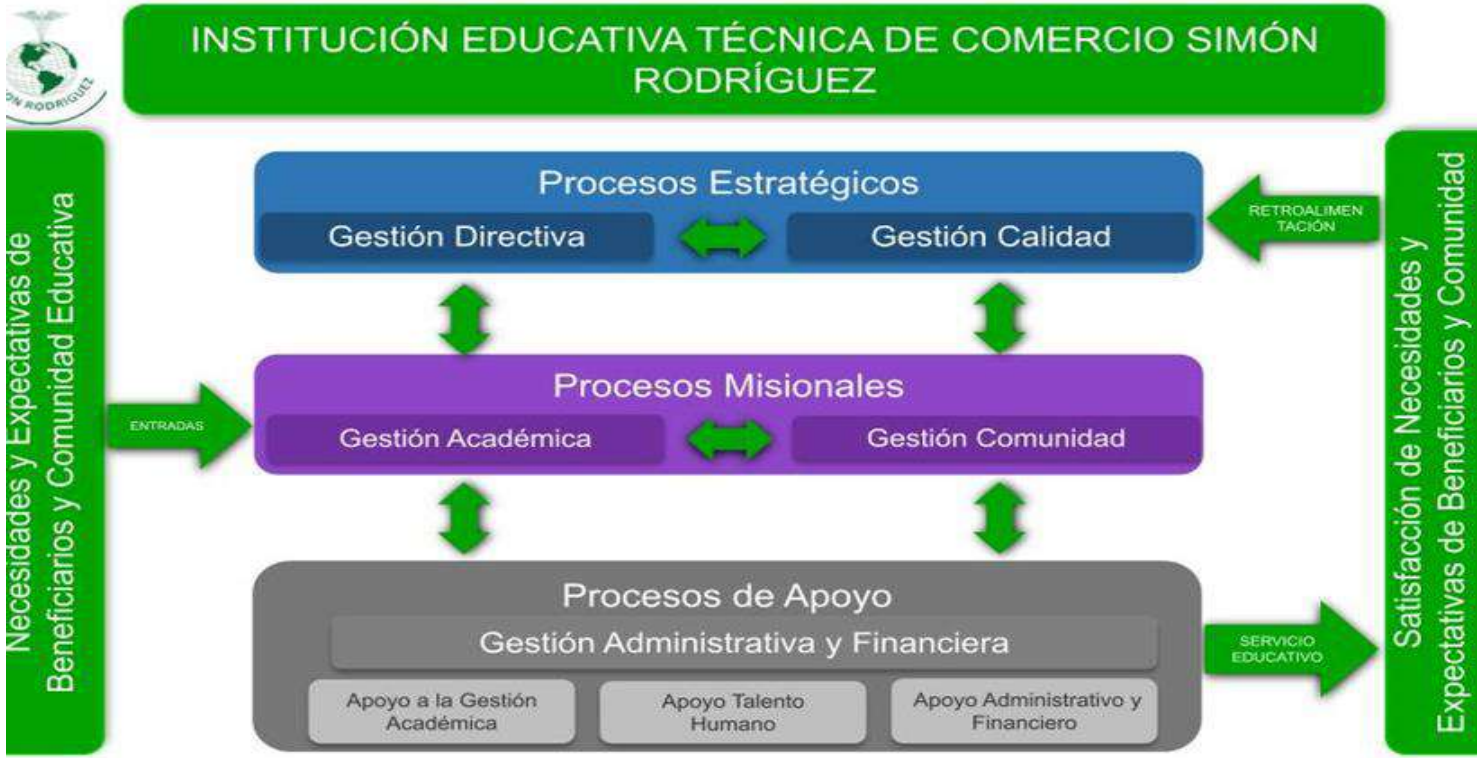

GESTIÓN ADMINISTRATIVA Y FINANCIERA

Apoyo A la Gestión Académica

Administración de la Planta Física y los recursos

Administración de servicios complementarios

Talento Humano

Apoyo financiero y contable

APOYO A LA GESTIÓN ACADEMICA

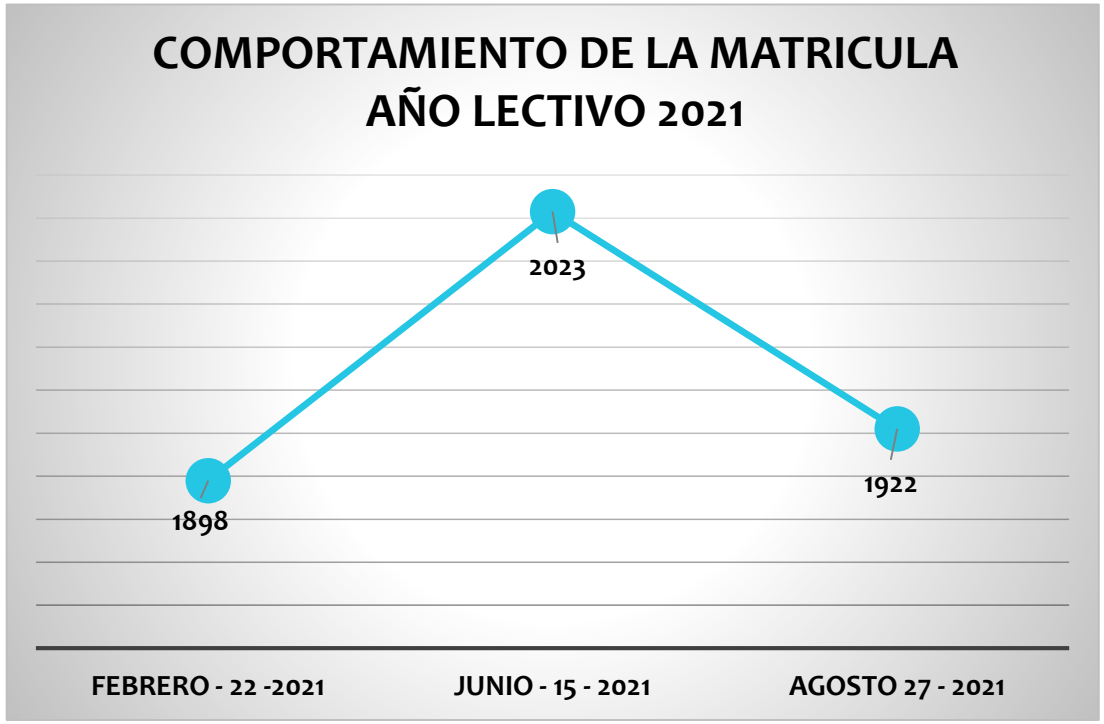

Sistema Integrado de Matricula - SIMAT

MATRICULA ACTUAL

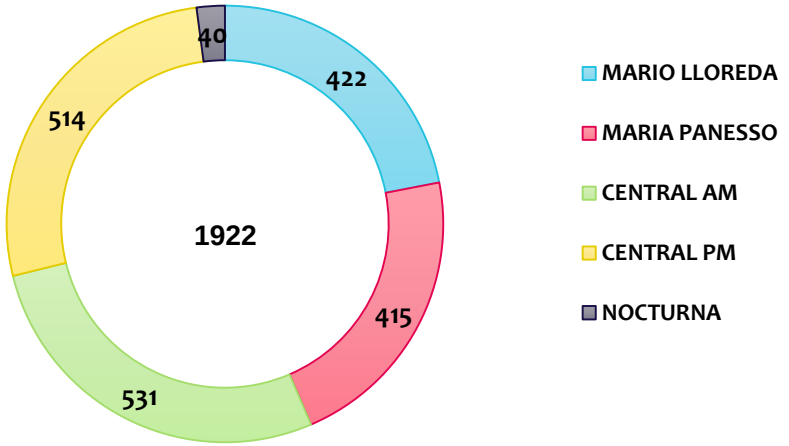

SIMAT 27-08-2021

APOYO A LA GESTIÓN ACADEMICA

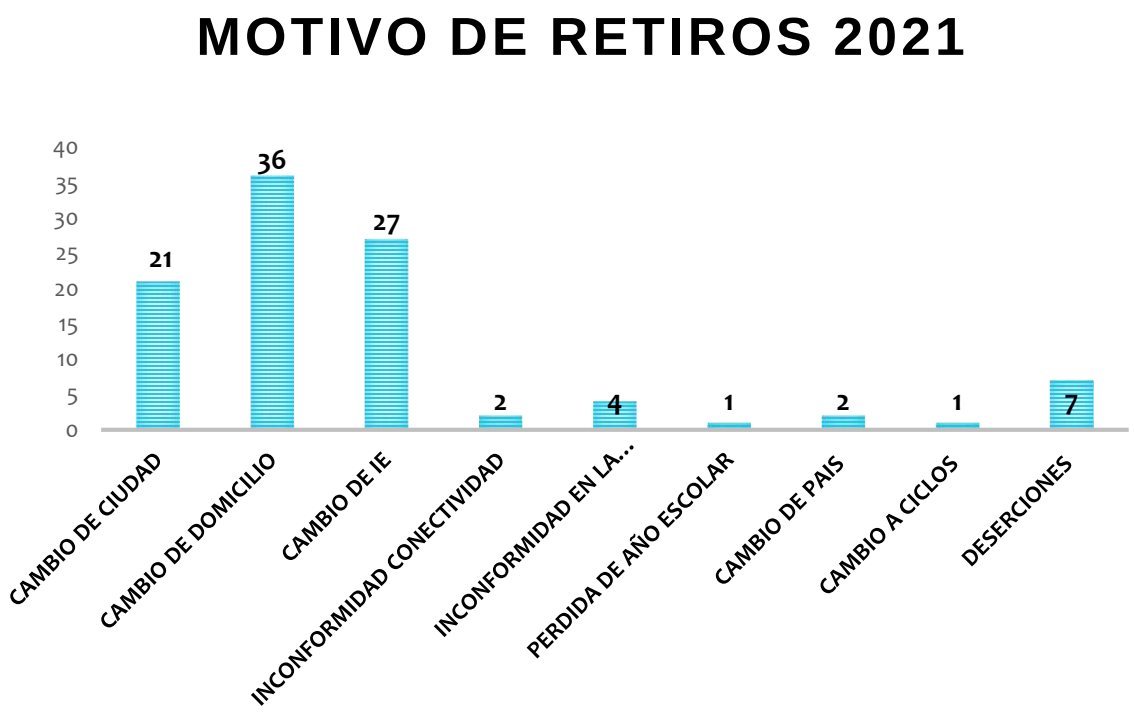

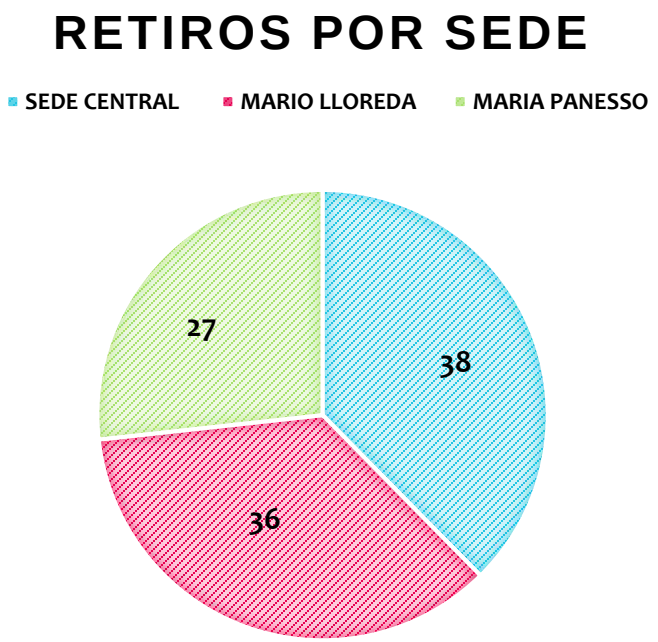

TOTAL DE RETIROS A LA FECHA: 101 ESTUDIANTES

ADMINISTRACIÓN DE LA PLANTA FÍSICA Y LOS RECURSOS- COORDINADOR OMAR MARMOLEJO

CONTRATOS APROBADOS POR EL CONSEJO DIRECTIVO

1. CONTRATO DE OBRA TRACTO SUCESIVO (MANTENIMIENTO DE PLANTA FISICA)
   IETCSR 4143.010.26.14-2021

   2. CONTRATO DE OBRA (MANTENIMIENTO ELECTRICO)
   IETCSR 4143.010.26.16-2021

   3. CONTRATO DE OBRA (BATERIAS SANITARIAS)
   IETCSR 4143.010.26.17-2021

   OTROS CONTRATOS

   4. Contrato de prestación de servicios profesionales y Apoyo a la Gestión Tracto Sucesivo
   (AIRES ACONDICIONADOS)
   4143.010.26.018-2021

   5. Contrato de prestación de servicios profesionales y Apoyo a la Gestión
   (ASESORIA PEDAGOGICA - ATENEA)
   4143.010.26.04-2021

   6. Contrato de prestación de servicios profesionales y Apoyo a la Gestión
   (MANTENIMIENTO PREVENTIVO Y CORRECTIVO - COMPUTADORES)
   4143.010.26.011-2021

   7. COMPRA DE PARTES E INSUMOS PARA EQUIPOS DE COMPUTO E
2. IMPRESORA DE LA INSTITUCION EDUCATIVA
   TECNICA DE COMERCIO SIMON RODRIGUEZ Y SUS SEDES
   IETCSR 4143.010.26.13-2021

   8. Contrato de prestación de servicios profesionales y Apoyo a la Gestión
   (ACOMPAÑAMIENTO, APOYO E IMPLEMENTACION GESTION DE CALIDAD)
   4143.010.26.15-2021

ADMINISTRACIÓN DE LA PLANTA FÍSICA Y LOS RECURSOS- PAGADOR CARLOS EMIRO MORENO

Sede María Panesso.

Mantenimiento Locativo - antes

Mantenimiento locativo - después

ADMINISTRACIÓN DE LA PLANTA FÍSICA Y LOS RECURSOS

Sede María Panesso.

MANTENIMIENTO, RESANE, ESTUCO Y PINTURA CON VINILO BLANCO Y ROJO TIPO INTEMPERIE, INTERNO Y EXTERNO.

ADMINISTRACIÓN DE LA PLANTA FÍSICA Y LOS RECURSOS

Sede María Panesso.

MANTENIMIENTO, RESANE, ESTUCO Y PINTURA CON VINILO BLANCO Y ROJO TIPO INTEMPERIE, INTERNO Y EXTERNO.

ADMINISTRACIÓN DE LA PLANTA FÍSICA Y LOS RECURSOS

Sede María Panesso.

MANTENIMIENTO, RESANE, ESTUCO Y PINTURA CON VINILO BLANCO Y ROJO TIPO INTEMPERIE, INTERNO Y EXTERNO.

ADMINISTRACIÓN DE LA PLANTA FÍSICA Y LOS RECURSOS

Sede María Panesso.

RESANAR, LIMPIAR, LIJAR Y PINTAR SALONES POR DENTRO.

ADMINISTRACIÓN DE LA PLANTA FÍSICA Y LOS RECURSOS

Sede María Panesso.

INSTALACION BIOSEGURIDAD, LAVAMANOS.

ADMINISTRACIÓN DE LA PLANTA FÍSICA Y LOS RECURSOS

Sede Central.

MATENIMIENTO RESANE, ESTUCO Y PINTURA PORTERIA.

ADMINISTRACIÓN DE LA PLANTA FÍSICA Y LOS RECURSOS

Sede Central.

RESANE Y PINTURA PARA ELIMINAR HUECOS Y FISURAS.

ADMINISTRACIÓN DE LA PLANTA FÍSICA Y LOS RECURSOS

Sede Central.

INSTALACION DE TAPA RECAMARA, CONCRETO ENTRADA AL PARQUEADERO.

ADMINISTRACIÓN DE LA PLANTA FÍSICA Y LOS RECURSOS

Sede Central.

INSTALACION DE TAPA RECAMARA, CONCRETO ENTRADA AL PARQUEADERO.

ADMINISTRACIÓN DE LA PLANTA FÍSICA Y LOS RECURSOS

Sede Central.

ARREGLO COMPLETO LAVAMANOS .

ADMINISTRACIÓN DE SERVICIOS COMPLEMENTARIOS

Profesional de apoyo para estudiantes en situación de discapacidad.

Ana Dionis Álvarez Perea

PTA-Programa Todos a Aprender

Mejoramiento de las condiciones de aprendizaje de los niños y niñas- Básica primaria

Tutora- Lady Usurriaga

Sico-orientadora María Isabel Rojas

Proyectos Estratégicos para la Implementación del Sistema Municipal de Convivencia Escolar

TALENTO HUMANO

- PERSONAL NOMBRADO POR LA SED.

SEDE MARIO LLOREDA	14 DOCENTES
SEDE MARIA PANESSO	12 DOCENTES
SEDE CENTRAL	33 DOCENTES
DIRECTIVOS	5
ADMINISTRATIVOS	11

PERSONAL ADMINISTRATIVO

Talento Humano

PERSONAL NOMBRADO POR LA SED.

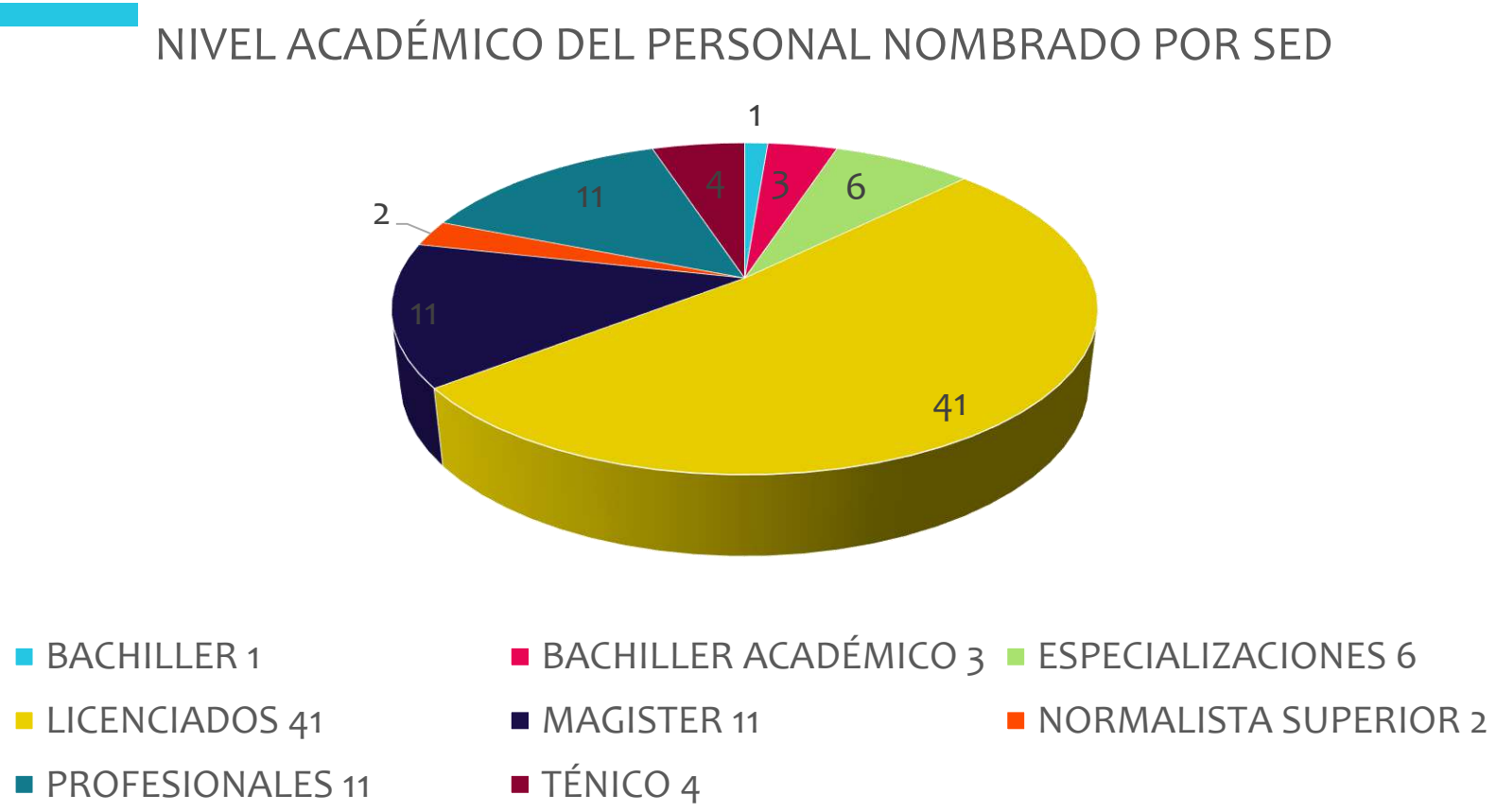

Talento Humano

FORMACIÓN OFERTADA.

PROGRAMAS DE FORMACIÓN OFERTADOS POR EL MEN O POR LA SED
PLATAFORA CIUCE NACIONAL
CONFERENCIA INCLUSIÓN Y ATENCIÓN A LA DIVERSIDAD
INNOVADORES 4.0
INVITACIÓN A PARTICIPAR CONCURSO SAMSUNG “SOLVE FOR TOMORROW”
LABORATORIOS PEDAGÓGICOS
DIPLOMADO DE LIDERAZGO EN DIRECTIVOS DOCENTES
ESTUDIO DE CONSUMO DE ALCOHOL Y OTRAS VARIABLES ASOCIADAS EN MENORES ESCOLARIZADOS A NIVEL NACIONAL.
Competencias digitales docentes
Competencias digitales docentes II
Competencias digitales docentes III
Docentes digitales: Evaluar con herramientas digitales
Docentes digitales: Imágenes Interactivas
Aprendizaje basado en proyectos
Líderes innovadores
CURSOS PROFUTURO

APOYO FINANCIERO Y CONTABLE- Contador DARLEY RAMÍREZ

•

	Aprobado Inicial	Adiciones	Disminucione	Traslados Creditos	Traslados Contracreditos	Aprobado Definitivo	Ingresos Por ejecutar	Recaudos en Efectivo	Recaudos en Papeles	Recaudos Otras formas	
Recursos Propios	5.000.000	0	0	0	0	5.000.000	2.924.552	2.075.448	0	0	
Recursos Propios	3.500.000	0	0	0	0	3.500.000	3.500.000	0	0	0	
Gratuidad	129.565.658	7.098.383	0	0	0	136.664.041	0	136.664.041	0	0	
	0	7.760.000	0	0	0	7.760.000	0	7.760.000	0	0	
	0	2.545.000	0	0	0	2.545.000	-3.482.000	6.027.000	0	0	
Propios	0	16.070.680	0	0	0	16.070.680	0	0	16.070.680	0	
d	0	20.120.402	0	0	0	20.120.402	0	0	20.120.402	0	
	0	3.373.300	0	0	0	3.373.300	0	0	3.373.300	0	
cia Covid19	0	961.445	0	0	0	961.445	0	0	961.445	0	
- GRATUIDAD	0	0	0	0	0	0	-274	274	0	0	
	138.065.658	**57.929.210**	**0**	**0**	**0**	**195.994.868**	**2.942.278**	**152.526.763**	**40.525.827**	**0**	**0**

	Aprobado Inicial	Adiciones	Disminucione	Traslados Creditos	Traslados Contracreditos	Aprobado Definitivo	Gastos Por Afectar	Certificados Disponibilidad	Gastos Comprometidos	Obligaciones Contraidas	Pagos
Recursos Propios	8.500.000	0	0	0	0	8.500.000	8.500.000	0	0	0	0
Gratuidad	30.800.000	0	0	0	-4.800.000	26.000.000	0	0	14.760.000	0	11.240.000
Gratuidad	10.000.000	0	0	0	-10.000.000	0	0	0	0	0	0
Gratuidad	25.000.000	0	0	0	-10.000.000	15.000.000	0	0	10.896.713	0	4.103.287
Gratuidad	4.000.000	0	0	0	-4.000.000	0	0	0	0	0	0
Gratuidad	8.000.000	0	0	0	-2.000.000	6.000.000	0	6.000.000	0	0	0
Gratuidad	3.000.000	0	0	0	-3.000.000	0	0	0	0	0	0
Gratuidad	20.000.000	0	0	0	-6.400.000	13.600.000	0	7.000.000	3.750.000	0	2.850.000
Gratuidad	14.165.658	7.098.383	0	15.411.702	0	36.675.743	3.828.383	0	12.326.200	0	20.521.160
Gratuidad	600.000	0	0	0	0	600.000	0	583.154	0	0	16.846
Gratuidad	0	0	0	108.700	0	108.700	0	0	0	0	108.700
Gratuidad	0	0	0	8.779.598	0	8.779.598	0	8.779.598	0	0	0
Gratuidad	14.000.000	0	0	15.900.000	0	29.900.000	0	14.200.000	7.274.000	0	8.426.000
Transferencias FOME	0	7.760.000	0	0	0	7.760.000	760.000	0	7.000.000	0	0
Otras Transferencias	0	2.545.000	0	0	0	2.545.000	0	2.545.000	0	0	0
Recursos de Capital - Recursos Propios	0	500.000	0	0	0	500.000	0	293.530	0	0	206.470
Recursos de Capital - Recursos Propios	0	2.200.000	0	0	0	2.200.000	0	976.030	0	0	1.223.970
Recursos de Capital - Recursos Propios	0	12.170.680	0	0	0	12.170.680	0	5.100.000	0	0	7.070.680
Recursos de Capital - Recursos Propios	0	1.200.000	0	0	0	1.200.000	0	1.200.000	0	0	0
Recursos de Capital - Gratuidad	0	6.700.000	0	0	0	6.700.000	0	0	0	0	6.700.000
Recursos de Capital - Gratuidad	0	6.220.402	0	0	-6.220.402	0	0	0	0	0	0
Recursos de Capital - Gratuidad	0	0	0	4.200.000	0	4.200.000	0	0	0	0	4.200.000
Recursos de Capital - Gratuidad	0	200.000	0	0	0	200.000	0	124.806	0	0	75.194
Recursos de Capital - Gratuidad	0	3.000.000	0	0	-3.000.000	0	0	0	0	0	0
Recursos de Capital - Gratuidad	0	0	0	6.220.402	0	6.220.402	0	6.220.402	0	0	0
Recursos de Capital - Gratuidad	0	1.200.000	0	0	-1.200.000	0	0	0	0	0	0
Recursos de Capital - Gratuidad	0	2.800.000	0	0	0	2.800.000	0	2.800.000	0	0	0
Otros Recursos de Capital	0	3.373.300	0	0	0	3.373.300	0	0	0	0	3.373.300
Recursos de Capital - Emergencia Covid1	0	961.445	0	0	0	961.445	0	961.445	0	0	0
	138.065.658	**57.929.210**	**0**	**50.620.402**	**-50.620.402**	**195.994.868**	**13.088.383**	**56.783.965**	**56.006.913**	**0**	**70.115.607**

APOYO FINANCIERO Y CONTABLE- Contador DARLEY RAMÍREZ

INSTITUCION EDUCATIVA TÉCNICA DE COMERCIO SIMÓN RODRIGUEZ
FLUJO DE EFECTIVO A JUL-31-2021

SALDO EN BANCOS A DIC-31-2020		**40.525.827**
TRANSFERENCIA MEN GRATUIDAD 2020 FEB-26-2021	136.664.041	
INGRESOS POR CERTIFICADOS ENE-01-2021 A JUL-31-2021	2.075.448	
TRANSFERENCIA APOYO A APLICATIVO CONTABLE SOPORTE ASCII - SEM	3.482.000	
TRANSFERENCIA APOYO A APLICATIVO CONTABLE MOD. FACTURACION ASCII - SEM	2.545.000	
TRANSFERENCIA SEM - FOME	7.760.000	
INGRESOS POR INTERESES GANADOS ENE-01-2021 A JUL-31-2021	274	
INGRESOS POR TIENDA ESCOLARES ENE-01-2021 A JUL-31-2021		
(+) TOTAL INGRESOS		**152.526.763**
(=) DISPONIBLE PARA CONTRATAR EN 2021		**193.052.590**
(-) PAGOS DE ENE-01-2021 A DIC-31-2021		**70.115.607**
(-) AJUSTE A MILES EN PAGO DE IMPUESTOS		**-522**
(+) CUENTAS POR PAGAR A JUL-31-2021 (Impuestos)		**2.036.237**
(=) SALDO EN BANCOS A JUL-31-2021		**124.973.742**
(-) CUENTAS POR PAGAR A JUL-31-2021 (Impuestos)		**2.036.237**
(-) CERTIFICADOS DE DISPONIBILIDAD SIN CONTRATO ENE-01-2021 A JUL-31-2021		**51.683.965**

CONCEPTO	PARTIDA PRESUPUESTAL	FECHA	SALDO

(-) CONTRATOS SALDOS PENDIENTES DE PAGO A JUL-31-2021	**54.106.913**

CONCEPTO	NOMBRE	FECHA	VALOR

(=) TOTAL PRESUPUESTO DISPONIBLE A JUL-31-2021	**17.146.627**

GESTIÓN ACADÉMICA

Diseño Pedagógico

Prácticas Pedagógicas

Gestión de Aula

Seguimiento Académcia

Diseño Pedagógico

Estrategia Metodológica

- El Desarrollo del pensamiento crítico y creativo desde la escuela humanista cuya tendencia constructivista enmarca esta corriente pedagógica que se enfoca en lo social-cognitivo

Prácticas Pedagógicas

- Aprendizaje en Casa
- Classroom
- Encuentros Sincrónicos
- Presencialidad alternada
- 80% Estudiantes Presencialidad + Sincrónico
- 20% Estudiantes solo sincrónico

Gestión de Aula

Planes de Área y Aula Integrados

- Metodología que incorpora estrategias de Construcción del conocimiento, como:
- Estudio de Casos, Proyectos Colaborativos, Resolución de Problemas, Conceptualización, Ensayos, Mapas conceptuales, Informes Orales, Portafolios, Cuestionarios, Líneas de tiempo
- Desarrollo de competencias definidas por el Ministerio de Educación Nacional, a través de:
- Derechos Básicos de Aprendizaje (DBA)
- Estándares
- Pensamientos (Procesos)

Grado	Matric.	Est Bajo Rend	% Est bajo rend
Jardin	39	0	0%
Transición	111	0	0%
Primero	141	13	9%
Segundo	133	11	8%
Tercero	115	15	13%
Cuarto	139	27	19%
Quinto	157	12	8%
Sexto	161	23	14%
Séptimo	176	29	16%
Octavo	206	33	16%
Noveno	184	31	17%
Décimo	186	31	17%
Once	133	5	4%
total	1881	230	12%

Seguimiento Académico

primer semestre 2021

GESTIÓN DE LA COMUNIDAD

PROYECTOS SOCIALES Y COMUNTARIOS

ACCESIBILIDAD

PROYECCIÓN A LA COMUNIDAD

PARTICIPACÓN Y CONVIVENCIA

PREVENCIÓN DE RIESGOS

PRAE SIMONIANO- Coordinador FRANCISCO ALVAREZ y coequipera GINA PAOLA OSORIO

DEMOCRACIA YAFROCOLOMBIANIDAD	MARICEL OLAVE
GOBIERNO ESCOLAR -ESCUELA FAMILIA	PEDRO GALVIS
APROVECHAMIENTO DEL TIEMPO LIBRE	ALONSO ACEVEDO
PGR PLAN DE GESTIÓN DE RIESGOS	OLGA L. ARCOS
PGIRS PLAN DE GESTION INTEGRAL DE RESIDUOS SOLIDOS	ANGELA CORTES
JUNTOS PODEMOS	OMAR MARMOLEJO
EDUCACION SEXUAL	NORHA E. MURILLO
LA RUTA DE SIMON	ISABEL CRISTINA R.
SIMON EN TIC	LEON BLASS
SEPIME	MARÍA LILIAN CASTAÑO
PERIODICO HUELLAS	CARLOS SEGURA
PILEO	ELSY TRUJILLO
TALENT SHOW	MARIA ELENA M

PROYECTOS SOCIALES Y COMUNITARIOS

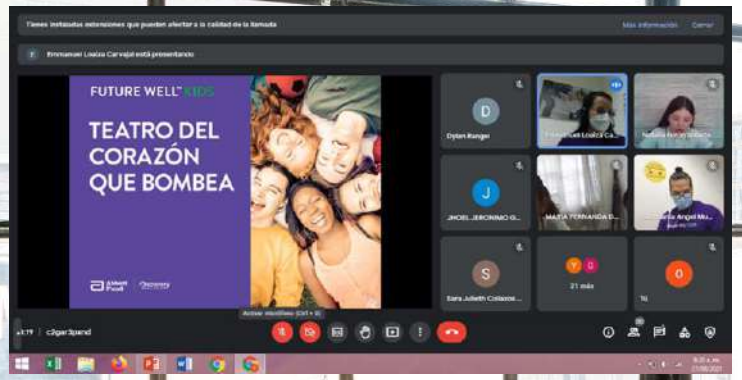

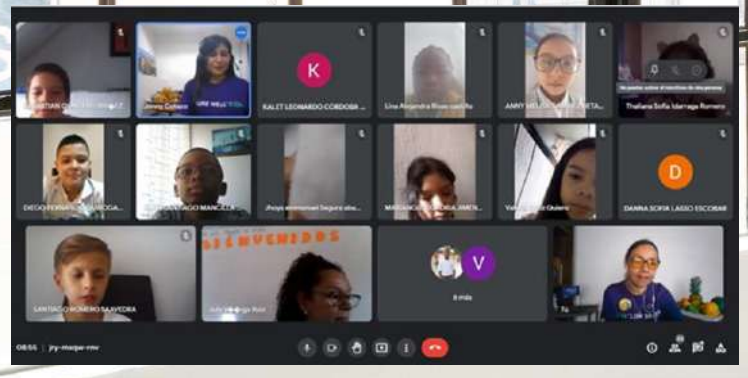

Future Well Kids es una forma práctica y divertida de enseñar a los estudiantes de 10 a 13 años cómo aumentar sus posibilidades de tener una vida más plena y saludable sin diabetes ni enfermedades cardiovasculares.

Si los niños comienzan a tener hábitos saludables a una edad temprana, logran evitar posibles problemas de salud como la diabetes tipo 2 y las enfermedades cardiovasculares, también llamadas enfermedades no transmisibles, más adelante en la vida. Por medio del programa se brindarán herramientas para hacer precisamente esto.

ACCEBILIDAD

Este programa auspiciado desde el Ministerio de Educación Nacional, con el fin de apoyar la nutrición de los niños, niñas y adolescentes de las instituciones educativas en Colombia y desde sus lineamientos técnicos administrativos, en su componente de gestión social; exige conformar el comité de alimentación escolar (CAE) en los establecimientos educativos con el fin de fomentar la participación ciudadana, el sentido de pertenencia y el control social.

PROYECCIÓN A LA COMUNIDAD

Ciclo	CLEI	Grados equivalentes de la educación básica
Primero	CLEI 1	1, 2 y 3
Segundo	CLEI 2	4 y 5
Tercero	CLEI 3	6 y 7
Cuarto	CLEI 4	8 y 9

Ciclo	CLEI	Grados equivalentes de la educación media
Quinto	CLEI 5	10
Sexto	CLEI 6	11

COMITÉ DE CONVIVENCIA

Presidenta ISABEL CRISTINA REYES

Líder del proceso Coordinador ALI BECERRA CHANCHI

Coordinadores FRANCISCO ALVAREZ, CARLOS SEGURA Y OMAR MARMOLEJO

Personera Estudiantil : ELIANA MOSQUERA

Presidente del consejo estudiantil : DEIKER FERNANDO RODRIGUEZ.

Presidente del Consejo de Padres: ALEJANDRO CAICEDO

Docentes: JUAN CARLOS GARCIA y ZULLY ZUÑIGA

Sico-Orientadora: MARÍA ISABEL ROJAS

Asesor de convivencia: JORGE IVAN ARBOLEDA.

PARTICIPACIÓN Y CONVIVENCIA

PROTOCOLOS DE BIOSEGURIDAD EN LA INSTITUCIÓN EDUCATIVA

PREVENCIÓN DE RIESGOS

Gracias

ISABEL CRISTINA REYES
44262311
admin@iesimonrodriguezcali.edu.co
www.simonrodriguez.edu.co